





LEGENDA:

-  ARGINI ESISTENTI
-  POLIGONALE DI MASSIMA ARGINI DA COSTRUIRE
-  Retta settembre 1965 e 3-4/11/1966
-  Probabili Sormonti
-  Retta 1/10/1965 e 3-4/11/1966

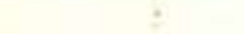

  
**AUTORITA' DI BACINO**  
 del Fiume Isonzo, Tagliamento,  
 Livenza, Piave, Brenta-Bacchigione  
(Legge 14 maggio 1959 n. 383 art. 12)

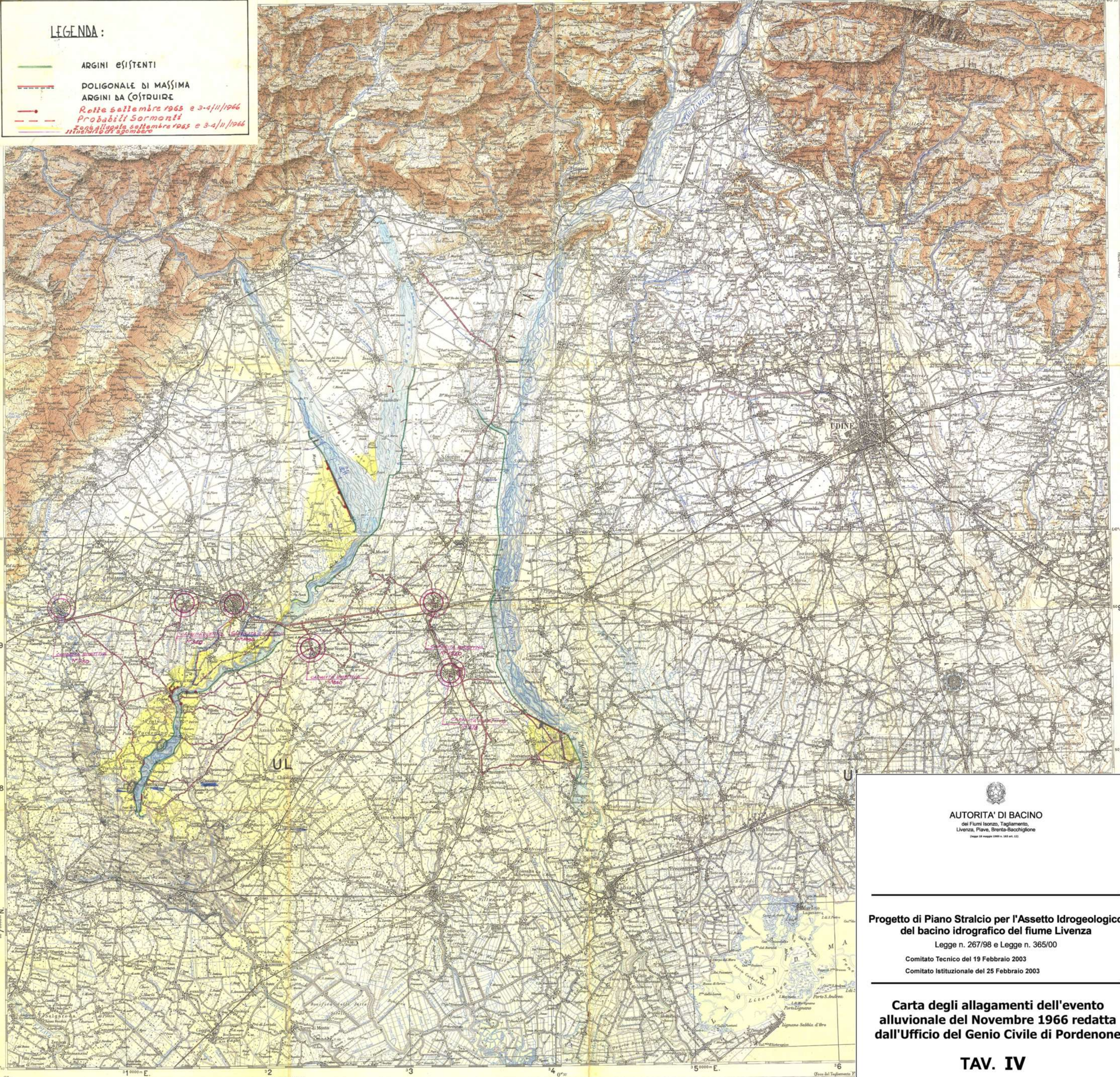
**Progetto di Piano Stralcio per l'Assetto Idrogeologico  
 del bacino idrografico del fiume Livenza**  
 Legge n. 267/98 e Legge n. 365/00  
 Comitato Tecnico del 19 Febbraio 2003  
 Comitato Istituzionale del 25 Febbraio 2003

**Carta degli allagamenti dell'evento  
 alluvionale del Novembre 1966 redatta  
 dall'Ufficio del Genio Civile di Pordenone**

TAV. IV

Riproduzione della cartografia originale elaborata nell'aprile 1967

<p>Scala chilometrica 1:100000          (S. Data di Pavia 1702)</p>		<p>Scala chilometrica di 1 a 100000          (S. Data di Pavia 1702)</p>	
<p>Linee di</p>	<p>Linee di</p>	<p>Linee di</p>	<p>Linee di</p>

103 50' me | Ha 12.200 milioni